



Powerful Bali Borobudur
 บาหลี - บุรีพุโร - วัดเบซากีย - 5 วัน 4 คืน
 โดยสายการบิน แอร์เอเชีย (FD)



START 30,999.-

#ไฮไลท์

<p>#ชิมอาหารท้องถิ่น Dirty Duck เป็ดกรอบ Babi Guling หมูหันบาหลี Seafood หาดวิมบารัน</p>	<p>#พักโรงแรม 4 ดาว บาหลี 3 คืน ยอร์คยา 1 คืน รวมไฟล์บินภายในแล้ว</p>	<p>สักการะสุดยอดศาสนสถาน “บุรีพุโร” เที่ยวเมือง ยอร์คยาการดำ สักการะวัด BESAKIH Mother of the temple Tempaksiring ,Tanalot , Uluwatu</p>
--	--	---

ไม่รวมค่าทิปไกด์และคนขับรถ ชำระที่สนามบิน 1500 บาทต่อท่าน

เดินทางโดยสายการบิน THAI AIR ASIA (FD)



- ❖ ทานอาหารทะเล ริมหาดจิมบาลัน ชมวิวทะเลสวยๆ+ เมนูกุ้งราดซอส
- ❖ ชมสวนพระวิษณุ ขึ้นนครคุช (นกอินทรี) เทพการูด้า เทพเจ้าแห่งอิสรเสรีภาพของชาวฮินดู
- ❖ รับพรและสิริมงคลจากน้ำพุศักดิ์สิทธิ์แห่งวัด **TEMPAKSIRING TEMPLE**
- ❖ รวมไฟล์ทภายใน บาหลี – ยอร์คยาการ์ตา – บาหลีแล้ว
- ❖ มหาเจดีย์บุโรพุทโธ “BOROBUDUR” สุดยอดศาสนสถานของศาสนาพุทธที่ใหญ่ที่สุดในโลก
- ❖ เที่ยวไฮไลท์เมืองยอร์คยา ถนนมาริโอโบโร วัดปะวน เมินดูท
- ❖ ชม วัดพรามนันต์ ได้รับการยอมรับเป็นมรดกโลกจากองค์การยูเนสโก
- ❖ ชมเทือกเขาคินตามณี ภูเขาไฟบาร์ตูลู วิหารอุลูวาตู
- ❖ ชมความงดงามของ วิหารทานาล็อท วิหารกลาง มหาสมุทรอินเดียสูงสุดงาม



ใบอนุญาตเลขที่ 41/00335

เที่ยวสนุกทัวร์แอนด์แทรเวล



@teawsanooktour



เที่ยวสนุกทัวร์แอนด์แทรเวล



085-3840228

- ❖ ไฮไลท์ นำสักการะวัดเบซากีร์ย MOTHER OF TEMPLE วัดหลวงหรือวัดคู่บ้านคู่เมืองประจำเกาะบาหลี
- ❖ พักโรงแรมระดับ 4 ดาว ที่บาหลี 3 คืนและยอร์คยา 1 คืน

วันแรก กรุงเทพฯ – อนุสาวรีย์มหาภารตะ - สวนพระวิษณุ – วิหารอุลวาทู - ชายหาดจิมบาลัน (L/D)

03.00 น. คณะพร้อมกันที่สนามบินดอนเมือง อาคารระหว่างประเทศ อาคาร 1 ROW 2 ประตู 2 สายการบิน บิน AIR ASIA (FD) โดยมีเจ้าหน้าที่ของบริษัทคอยต้อนรับและอำนวยความสะดวกในการเช็คอินเอกสารและสัมภาระ

06.15 น. นำท่านบินลัดฟ้าสู่ “เกาะสวรรค์บาหลี” ประเทศอินโดนีเซีย เที่ยวบินที่ FD396

RE-CHECK เอกสารสำหรับใช้เดินทางเข้าบาหลี

1. พาสปอร์ตที่มีอายุเหลือมากกว่า 6 เดือน ณ วันที่เดินทาง.
2. International Covid19 Vaccination Certificate (Download จาก APP หมอพร้อม)

11.30 น. เดินทางถึงสนามบินนูราลัย เกาะบาหลี เมืองเดนพาซาร์ เมืองเอกของเกาะบาหลี หลังผ่านการตรวจคนเข้าเมืองแล้วต้อนรับท่านด้วยพวงมาลัยดอกไม้หอมโดยสาวสวยชาวบาหลีที่สนามบิน

เที่ยง 🍽️ รับประทานอาหารเที่ยง ณ ภัตตาคาร



นำท่านเดินทางผ่านประตูเทพเจ้าเข้าสู่ตัวเมือง **ชมอนุสาวรีย์มหาภารตะ** สัญลักษณ์ของเกาะบาหลี, ผ่านชมอนุสาวรีย์ ปิมา เทพเจ้าแห่งท้องทะเล ย่าน Kartika Plaza หลังจากนั้นเดินทางเข้าชม อนุสาวรีย์มหาภารตะ **Garuda Wisnu Kencana Cultural Park สวนพระวิษณุ** อนุสาวรีย์ขนาดใหญ่ครึ่งตัว จำลองมาจากรูปสักการะของพระวิษณุ พระผู้ปกป้องโลก เป็นรูปปั้นพระวิษณุ(พระนารายณ์) 1 ใน 3 เทพเจ้าสูงสุดของชาวฮินดู ชื่นกครุฑ (นกอินทรี) เทพกา

รูด้า เทพเจ้าแห่งอิสรเสรีภาพของชาวฮินดู ซึ่งเป็นพาหนะของพระองค์ มีความสูง 150 เมตร กว้าง 64 เมตร ขนาดน้ำหนัก 4,000 ตัน สวนวิษณุแห่งนี้มีความกว้างโดยประมาณ 240 ไร่ และสถานที่แห่งนี้ยังใช้จัดแสดงโชว์ วัฒนธรรมบาหลี เช่น ระบำบารอง ไว้ต้อนรับแขกบ้าน แขกเมืองอีกด้วย

จากนั้นเดินทางไปชมความงดงามของ **วิหารอุลวาทู** ที่ตั้งอยู่บนหน้าผาสูงเหนือมหาสมุทรอินเดีย พร้อมชมวิวทิวทัศน์ที่งดงามอีกมุมหนึ่งของเกาะบาหลี ชมวิหารหนุมาน ลิงมากมายที่มาชุมนุมกันที่วิหาร (กรูณาระวังแว่นตา, ปากกา, หมวก ด้วย ห้ามลูบหัวลิงโดยเด็ดขาด)



เที่ยวสนุกทัวร์แอนด์แทรเวล



@teawsanooktour



เที่ยวสนุกทัวร์แอนด์แทรเวล



085-3840228

ค่ำ **!**บริการอาหารค่ำ ณ ภัตตาคาร แบบบาหลีดั้งเดิม ณ ชายหาดจิมบาลัน **พิเศษ!!เมนูกุ้งย่างราดซอสท้องถิ่น** พร้อมชมบรรยากาศงดงามริมทะเลพระอาทิตย์ลับขอบฟ้าริมมหาสมุทรและดนตรีบรรเลงตามชายฝั่ง (LOCAL MENU)



วันที่สอง **เดนมพาสาร์ - ยอร์กยกการ์ต้า – มหาเจดีย์บุโรพุทโธ – วัดปะวน – วัดเมนดุต - วัดพรามนันต์ ย่านมาลิโอบโร (B/L/D)**

เช้า **!** **รับประทานอาหารเช้า (SET BOX)**

นำท่านเดินทางสู่เมือง ยอร์กยกการ์ต้า โดยสายการบิน.....เที่ยวบินที่.....

นำท่านเดินทางสู่ **มหาเจดีย์บุโรพุทโธ "BOROBUDUR"** ศาสนสถานของศาสนาพุทธที่ใหญ่ที่สุดในโลกสร้างขึ้นโดยกษัตริย์แห่งราชวงศ์ไศเลนทร์ เป็นสถาปัตยกรรมแบบมหายาน สันนิษฐานว่าสร้างราวคริสต์ศตวรรษที่ 7-9 หรือพุทธศักราช 1393 ตั้งอยู่ทางภาคกลางของเกาะชวา บนที่ราบภูเขา ทางฝั่งขวาใกล้กับแม่น้ำโปรโก ห่างจากยอร์กยกการ์ต้า ทางตะวันตกเฉียงเหนือ 40 กิโลเมตร มหาสถูปบุโรพุทโธ อันงดงามนั้นรังสรรค์ขึ้นด้วยความรักความศรัทธาอย่างเปี่ยมล้นต่อพระพุทธศาสนาของชนชาวศรีวิชัย ประติมากรรมแต่ละชิ้นได้รับการจัดวางอย่างงดงามลงตัวและมีความหมายอันมีนัยถึงธรรม ธรรมชาติ หรือจักรวาล โดยสร้างขึ้นจากหินลาวา มีพื้นที่โดยรวมประมาณ 55,000 ตารางเมตร รูปทรงด้านฐานเป็นสี่เหลี่ยมจัตุรัสกว้างยาวด้านละ 123 เมตร แต่ละด้านมีบันไดและซุ้มประตูขึ้นสู่มหาเจดีย์ ซึ่งมีทั้งหมด 10 ชั้น ชั้น 1-6 มีลักษณะเป็นรูปสี่เหลี่ยม ส่วนชั้นที่ 7-10 มีลักษณะเป็นรูปทรงกลม ส่วนฐานของบุโรพุทโธ ประกอบด้วยชั้นบันไดใหญ่ 4 ชั้น กำแพงรอบฐานมีภาพสลักประมาณ 160 ภาพ เป็นภาพที่แสดงให้เห็นถึงความเป็นมนุษย์ที่ยังข้องอยู่ในกาม ผูกพันกับความสุข สนุกสนาน ความปรารถนาทางโลกอันไม่รู้จบ ส่วนนี้จัดอยู่ในชั้นกามภูมิ ในส่วนที่สอง คือส่วนบนของฐานนั้น ผนังทั้งด้านนอกด้านในมีรูปสลักเรื่องราวเกี่ยวกับพุทธประวัติและชาดกต่างๆ ประมาณ 1,460 ภาพ ในส่วนนี้ถือเป็นชั้นรูปภูมิ คือชั้นตอนที่มนุษย์หลุดพ้นจากกิเลสทางโลกมาได้บางส่วนส่วนที่สาม คือส่วนของฐานกลมที่มีเจดีย์ทรงระฆังคว่ำ จำนวน 72 องค์ แต่ละองค์บรรจุด้วยพระพุทธรูป ตั้งเรียงรายอยู่ 3 ระดับ โอบล้อมพระเจดีย์องค์ใหญ่ซึ่งเป็นสัญลักษณ์สุดยอดของบุโรพุทโธ จำนวน 72 นั้น หากพิจารณาในทางธรรมแล้วหมายถึง รูป 18 เจตสิก 52 จิต 1 นิพพาน



1 และฐานพระเจดีย์ที่เป็นรูปบัวผลิบานนั้นบ่งบอกถึงการรู้ตื่นและเบิกบาน ส่วนพระเจดีย์องค์ใหญ่นั้นภายในไม่ได้บรรจุสิ่งใดไว้ อาจสื่อให้เห็นถึงความว่าง อันถึงที่สุดของนิพพานแล้ว ย่อมไร้ลักษณะ ไร้รูปรอยใดๆ ในส่วนนี้ถือเป็นขั้นอรุณภูมิที่มนุษย์ไม่ผูกพันกับทางโลกอีกต่อไป จากนั้นนำท่านสู่ ศูนย์เครื่องเงิน ท่านจะได้ชมการสาธิตการทำเครื่องเงินอย่างละเอียด โดยช่างฝีมือที่ประณีต

จากนั้นนำท่านชม **วัดปะวน (Candi Pawon)** หรือ เป็นวัดที่ได้สร้างขึ้นเป็นที่สำหรับเก็บน้ำศักดิ์สิทธิ์เพื่อชำระล้างจิตใจ จากนั้นนำท่านชม **วัดเมนดูท (Candi Mendut)** ซึ่งถือเป็นวัดที่เก่าแก่ โดยสันนิษฐานว่าสร้างในเวลาใกล้เคียงกันกับบุโรพุทโธ



โดยกษัตริย์แห่งราชวงศ์ไศเลนทร (Sailendra Dynasty) วัดแห่งนี้ตั้งอยู่ที่หมู่บ้าน Mendut ห่างจากกลุ่มวัดบุโรพุทโธ ประมาณ 3 กิโลเมตร พระอุโบสถ เป็นรูปทรงสูงคล้ายเจดีย์ ด้านในมีพระประธาน 3 องค์ วัดแห่งนี้ถูกค้นพบในปี 1836 อยู่ในสภาพซากปรักหักพังจนกระทั่งได้รับการบูรณะในปี 1897 ในปัจจุบันยังมีพระสงฆ์จำพรรษาอยู่ในวัดนี้ ซึ่งในระหว่างการบูรณะบุโรพุทโธ นักโบราณคดีก็พากันประหลาดใจที่พบว่า วัดทั้ง 3 แห่งในตำแหน่งที่เป็นเส้นตรงเดียวกัน ทำให้นักโบราณคดีส่วนหนึ่งเชื่อว่า Candi Mendut และ Candi Pawon คือ ส่วนหนึ่งของบุโรพุทโธ

เที่ยง **🍽️ รับประทานอาหารเที่ยง ณ ภัตตาคาร**



จากนั้นนำท่านชม **วัดพราหมณ์** ได้รับการยอมรับเป็นมรดกโลกจากองค์การยูเนสโก เป็นตำนานเร้นลับแห่งเทพเจ้าฮินดู ทั้งสาม ชมต้นกำเนิดรามายณะและเจดีย์สามองค์ที่เรียงรายกันอย่างงดงามชมโบราณสถานที่ยังคงอยู่ด้วยสถาปัตยกรรมที่งดงามมหัศจรรย์ตำนานเทพแห่งฮินดู



จากนั้นนำท่านช้อปปิ้ง **ย่านมาลิโอบโร** ถนนสายนี้เป็นศูนย์กลางของย่านท่องเที่ยวที่ใหญ่ที่สุดของยอดกษัตริย์ตา รายล้อมไปด้วยโรงแรม ร้านอาหาร และร้านค้ามากมายในบริเวณใกล้เคียง ทางเท้าทั้งสองข้างของถนนเต็มไปด้วยแผงขายของเล็กๆ ที่ขายสินค้าหลากหลาย ในตอนเย็นมีร้านอาหารกลางแจ้งริมถนนหลายแห่งที่เรียกว่า lesehan ซึ่งเปิดดำเนินการอยู่ตามถนน นีคือถนนของศิลปิน นักดนตรีช่างถนน จิตรกร และศิลปินอื่นๆ จัดแสดงผลงานสร้างสรรค์ของพวกเขาบนถนนสายนี้ไม่ชัดเจนสำหรับนักท่องเที่ยว แต่สำหรับประชากรในท้องถิ่น ถนนด้านข้าง ตรอก และโครงสร้างที่นำไปสู่มาลิโอบโรมีความสำคัญพอๆ กับตัวถนนเอง

ค่า  บริการอาหารค่ำ ณ ภัตตาคาร

จากนั้นนำท่านสู่ที่พัก INDOLUXE JOGJA HOTEL หรือเทียบเท่า ระดับ 4 ดาว





วันที่สาม ยอร์กยาการ์ต้า – เดนพาสาร์ - ทานาลอท (B/L/D)

เช้า ๑๐) รับประทานอาหารเช้า ณ ห้องอาหารของโรงแรม
นำท่านเดินทางสู่เมือง ยอร์กยาการ์ต้า โดยสายการบิน.....เที่ยวบินที่.....

เที่ยง ๑๐) รับประทานอาหารเที่ยง ณ ภัตตาคาร

จากนั้นพาทุกท่านเดินทางไป ชมวิหารกลางสมุทรอินเดีย **ทานาลอท** เชื่อกันว่ามีเทพเจ้าลายศักดิ์สิทธิ์คอยปกป้องรักษา อยู่ภายใต้วิหารงดงามยิ่งนักยามพระอาทิตย์ตกดิน ชมวิหารและหน้าผามหัศจรรย์และจุดชมวิวที่งดงาม ทานาลอทเป็นวิหารที่สร้างในศตวรรษที่ 16 โดยนักบุญดาวยังระวาดีที่บำเพ็ญศีลภาวนาและศักดิ์สิทธิ์มากเป็นที่นับถือของชาวบาหลี่ ชม วัดบนโขดหินริมมหาสมุทรอินเดีย เป็นสถานที่ถ่ายทำละครดั่ง ดอกแก้วการะบุหนิง และภาพยนตร์เรื่องต่างๆ



ค่ำ ๑๐) บริการอาหารค่ำ ณ ภัตตาคาร

จากนั้นนำท่านเข้าสู่ที่พัก FASHION HOTEL / IXORA KUTA CENTER หรือเทียบเท่าระดับ 4 ดาว

วันที่สี่ วัดเบซากิย - เทือกเขา Kintamani - วิหารศักดิ์สิทธิ์ เทมภักศิริงค์ (B/L/D)

เช้า ๑๐) รับประทานอาหารเช้า ณ ห้องอาหารของโรงแรม

เดินทางเข้าชม บาหลีสวิงค์ Bali Swing (OPTIONAL TOUR ชำระเพิ่ม 10 USD) ทำกิจกรรมสุดท้าทายด้วยการนั่งชิงช้าขนาดใหญ่แกว่งเหนือหน้าผาและท่านสามารถเก็บภาพระหว่างนั่งชิงช้าโดยมีฉากหลังธรรมชาติอันสวยงาม

จากนั้นเดินทางสู่ **วัดเบซากิ THE MOTHER OF TEMPLE** เป็นวัดที่รวบรวมความเชื่อที่ดีที่สุดของ บาหลี ไว้หลายประการ นอกจากจะเป็นวัดที่ใหญ่ที่สุด สวยงามที่สุด มีความสำคัญมากที่สุด ยังเป็นวัดที่มีประวัติศาสตร์ยาวนานที่สุด



วัดแห่งนี้ถือเป็นการดา ของมวลวิหาร เพราะเป็นวัดในศาสนาฮินดูที่ใหญ่ที่สุดบน เกาะบาหลี และยังถือว่าเป็นวัดที่ศักดิ์สิทธิ์เหนือวัดทั้งปวง วัดเบซากี้ เริ่มสร้างใน ศตวรรษที่8 และได้ขยายจนมีขนาดเท่าปัจจุบัน คนบาหลียกให้เป็นวัดหลวง หรือ Mother of Temple วัดแห่งนี้เป็นวัดที่มีขนาดกว้างใหญ่ไพศาล ประกอบด้วยวัดเล็กๆอีก23แห่ง อยู่ภายใน ซึ่งก็มีความสำคัญ ต่างๆกันไป โดยมีการจัดวางให้เรียงรายอยู่เป็นขั้นๆกว่า7 ชั้น เรียงรายไปตามไหล่เขา และยังมีแท่นบูชาบรรพบุรุษของชาวบาหลี ตั้งเรียงรายอีกหลายร้อยแท่น มีฉากหลังที่สวยงามเป็น ภูเขาไฟคูนุงอากุง ซึ่งเป็นภูเขาไฟลูกที่ใหญ่ที่สุดในบาหลี และมีประวัติศาสตร์ที่ยาวนานมาตั้งแต่ก่อนประวัติศาสตร์เลยทีเดียว





จากนั้นเดินทางขึ้นสู่ **เทือกเขา Kintamani** ที่งดงามราวสวรรค์และอากาศเย็นตลอดทั้งปี นำท่านชมความงามของภูเขาไฟภูเขาไฟฟูมฮุงฮุง ภูเขาไฟที่เชื่อกันว่าเป็นที่สถิตยของมวลดเทพเจ้าต่างๆ ชมภูเขาไฟบาร์ตูร์ ที่ยังคงรอวันปะทุอยู่ตลอดเวลา ชมทะเลสาบบาร์ตูร์ ทะเลสาบน้ำจืด ที่งดงามบนปากปล่องภูเขาไฟ ให้ท่านได้เพลิดเพลิน แวะถ่ายรูปกับทัศนียภาพที่งดงามราวสวรรค์

เที่ยง **๑๑** รับประทานอาหารกลางวัน ณ ภัตตาคาร อาหารพื้นเมืองแบบบาหลิบูเฟต์ ณ ภัตตาคาร ลอยฟ้า ท่ามกลางหุบเขา อากาศเย็นตลอดปี LAKE VIEW



นำท่านสู่ **วิหารศักดิ์สิทธิ์ เทมภัคศิริรงค์** สร้างในศตวรรษที่ 13 เป็นวิหารศักดิ์สิทธิ์สมัยโบราณใช้ประกอบพิธีทางศาสนาในราชวงศ์ษัตริย์เท่านั้น **ชมบ่อน้ำพุศักดิ์สิทธิ์ ที่TIRTA EMPUL** ที่ผุดขึ้นจากใต้ดินเป็นพันปี โดยไม่มีวันหมด ชมสิวลึงค์ศักดิ์สิทธิ์และแท่นบูชาเทพที่ศักดิ์สิทธิ์และมหัศจรรย์ ทำเนียบประธานาธิบดีบนเนินเขา ด้านหน้าปากถ้ำเป็นสระศักดิ์สิทธิ์ มีน้ำไหลพุ่งจากปากปล่องเกาะสลักเป็นรูปอิศตรี 6 นาง ชาวบาหลิเชื่อว่า ถ้าใครอยากมีลูก ลอง



เที่ยวสนุกทัวร์แอนด์แทรเวล



@teawsanooktour



เที่ยวสนุกทัวร์แอนด์แทรเวล



085-3840228

มาดื่มหรืออาบน้ำที่นี้ จะมีลูกเต็มบ้านหลานเต็มเมือง

**** หากมีการแจ้งเตือนภัยภูเขาไฟ ขอสงวนสิทธิ์ในการปรับไปชมวัดบาตูร์แทน ****

หากมีเวลาแวะชมโรงงานหัตถกรรม , ร้านกาแฟชีสและโรงแรมผ้าบาติก

ค่ำ ๑๐ บริการอาหารค่ำ ณ ภัตตาคาร

จากนั้นนำท่านเข้าสู่ที่พัก FASHION HOTEL / IXORA KUTA CENTER หรือเทียบเท่าระดับ 4 ดาว

วันที่ห้า ซ็อบปิ้งของที่ระลึก – สนามบิน – ดอนเมือง

(B/-/-)

เช้า ๑๐ รับประทานอาหารเช้า ณ ห้องอาหารของโรงแรม

นำท่านไป ซ็อบปิ้งร้าน KRISNA ซ็อบของที่ระลึกก่อนกลับ ได้เวลาอันสมควร นำท่านเดินทางสู่สนามบิน

12.05 น. ออกเดินทางสู่สนามบินดอนเมือง โดยสายการบิน AIR ASIA เที่ยวบินที่ FD397

15.40 น. เดินทางกลับถึงสนามบินดอนเมือง พร้อมความประทับใจ

เมื่อเดินทางถึงไทย

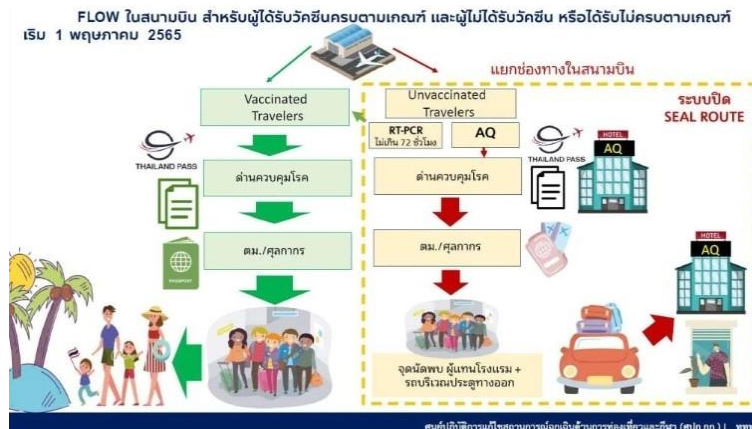



อัตราค่าบริการห้องพักละ 2-3 ท่าน

สำหรับหนังสือเดินทางต่างชาติเก็บเพิ่ม 1,000 บาท

วันที่เดินทาง	ผู้ใหญ่	ทารกอายุต่ำกว่า 2 ปี	พักเดี่ยว
วันที่ 10 – 14 สิงหาคม 2565 (วันหยุดยาว)	32,999.- 31,999.-	3,900.-	4,900.-
วันที่ 14 – 18 กันยายน 2565	30,999.-	3,900.-	4,900.-
วันที่ 12 – 16 ตุลาคม 2565 (วันหยุดยาว)	32,999.-	3,900.-	4,900.-
วันที่ 20 – 24 ตุลาคม 2565 (วันหยุดยาว)	32,999.-	3,900.-	4,900.-
วันที่ 16 – 20 พฤศจิกายน 2565	30,999.-	3,900.-	4,900.-
วันที่ 28 ธันวาคม – 01 มกราคม 2566 (วันหยุดเทศกาลปีใหม่)	33,999.-	3,900.-	4,900.-
วันที่ 29 ธันวาคม – 02 มกราคม 2566 (วันหยุดเทศกาลปีใหม่)	35,999.-	3,900.-	4,900.-

เด็กอายุ 2-11 ปี พักห้อง TWN/DBL เป็นท่านที่ 2 ในห้อง

ราคาเท่าผู้ใหญ่

เด็กอายุ 2-11 ปี พักห้อง TWN/DBL เป็นท่านที่ 3 ในห้อง

ลดราคา 1,000 บาท

เด็กอายุ 2-11 ปี พักห้อง TRP แบบเสริมเตียง

ลดราคา 500 บาท

มีตัวเครื่องบินแล้วจอยแลนด์

ลดราคา 8,000 บาท

หากท่านสนใจตัดกรุ๊ปหรือทำกรุ๊ปเหมา

กรุณาติดต่อผ่าน AGENCY

เงื่อนไขการจอง มัดจำท่านละ 10,000 บาท

ช่วงเทศกาลท่านละ 15,000 บาท

*** เมื่อชำระค่ามัดจำแล้วถือว่ารับทราบเงื่อนไขการจองทัวร์ทุกประการ ***

พร้อมส่งสำเนาหน้าพาสปอร์ตให้เจ้าหน้าที่ของทัวร์ / ส่วนที่เหลือจ่ายก่อนเดินทาง 15 วัน

*** กรุณาตรวจสอบพาสปอร์ต ต้องมีอายุใช้งานเหลือไม่น้อยกว่า 6 เดือน นับจากวันเดินทาง***

หมายเหตุ โปรแกรมการเดินทางอาจเปลี่ยนแปลงตามความเหมาะสม บริษัทฯ ขอสงวนสิทธิ์ในการปรับเปลี่ยนราคา

หากมีการปรับขึ้นของภาษีน้ำมันของสายบินหรือการเปลี่ยนแปลงกฎการเข้าประเทศที่มีค่าใช้จ่ายเพิ่มเติม



เที่ยวสนุกทัวร์แอนด์แทรเวล

ใบอนุญาตเลขที่ 41/00335



@teawsanooktour



เที่ยวสนุกทัวร์แอนด์แทรเวล



085-3840228

อัตราโดยรวม

- ❖ ค่ารถโค้ชปรับอากาศบริการตลอดการเดินทางตามรายการทัวร์
- ❖ ตัวเครื่องบินและภาษีน้ำมันตามรายการ ไป/กลับตามกำหนดการของคณะทัวร์ รวมน้ำหนักกระเป๋า 20 กก.
- ❖ รวมไฟล์ทภายใน บาห์ลี – ยอร์คยาคาตาร์ – บาห์ลีแล้ว
- ❖ ค่าอาหาร และเครื่องดื่มที่ระบุไว้ในรายการ
- ❖ ค่าที่พัก 4 คืนพักห้องละ 2-3 ท่าน
- ❖ ค่าบัตรเข้าชมสถานที่ท่องเที่ยวต่าง ๆ ตามรายการที่ได้ระบุไว้
- ❖ ค่าประกันอุบัติเหตุในการเดินทาง 1,000,000 บาท (ขึ้นอยู่กับเงื่อนไขของกรมธรรม์เฉพาะเหตุการณ์ที่เกิดขึ้นระหว่างวันเดินทางเท่านั้นโดยจะต้องใช้ใบรับรองแพทย์และใบเสร็จรับเงินในการเบิก)

อัตราที่ไม่รวม

- ❖ **ค่าทิปไกด์+ค่าทิปคนขับรถเหมาจ่ายท่านละ 1,500 บาทชำระที่สนามบินสุวรรณภูมิ (ไม่รวมค่าทิปหัวหน้าทัวร์ตามความพึงพอใจ)**
- ❖ ค่าทำหนังสือเดินทางไทย และค่าธรรมเนียมสำหรับผู้ถือพาสปอร์ตต่างชาติ รวมถึง VACCINE PASSPORT
- ❖ ค่าอาหาร และเครื่องดื่มที่ไม่ได้ระบุไว้ในรายการ
- ❖ ค่าใช้จ่ายอื่นๆ ที่มีได้ระบุไว้ในรายการ เช่น ค่าซักรีด โทรศัพท์ ค่ามินิบาร์ ฯลฯ
- ❖ ภาษีมูลค่าเพิ่ม 7% และภาษีหัก ณ ที่จ่าย 3%

เอกสารที่ใช้ในการเดินทาง

- ❖ หนังสือเดินทางที่มีวันกำหนดอายุใช้งานเหลือไม่น้อยกว่า 6 เดือน นับจากวันที่จะออกเดินทาง
- ❖ เอกสารวัคซีน E-Vaccine Certificate International

เงื่อนไขการจองทัวร์

หากไม่ได้ร่วมบริการทานอาหาร หรือค่าตัวเข้าชมใดๆ ในกรณีจองทัวร์ไม่สามารถคืนเงินได้ เนื่องจากค่าบริการที่ต่างประเทศเป็นแบบเหมาจ่าย

1. เนื่องจากตัวเครื่องบินต้องเดินทางตามวันที่ ที่ระบุบนหน้าตั๋วเท่านั้น จึงไม่สามารถยกเลิก หรือเปลี่ยนแปลงการเดินทางใดๆ ทั้งสิ้น ถ้ากรณียกเลิก หรือเปลี่ยนแปลงการเดินทาง ทางบริษัทฯ ขอสงวนสิทธิ์ในการคืนเงินทั้งหมดหรือบางส่วนให้กับท่าน
2. กรณีที่กองตรวจคนเข้าเมืองทั้งที่กรุงเทพฯ และในต่างประเทศปฏิเสธมิให้เดินทางออกหรือเข้าประเทศที่บริษัทระบุในรายการเดินทาง บริษัทฯ ขอสงวนสิทธิ์ไม่คืนค่าบริการไม่ว่ากรณีใด ๆ
3. ทางบริษัทฯ จะไม่รับผิดชอบใดๆ ทั้งสิ้น หากท่านใช้บริการของทางบริษัทฯ ไม่ครบ อาทิ ไม่เที่ยวบางรายการ, ไม่ทานอาหารบางมื้อ เพราะค่าใช้จ่ายทุกอย่าง ทางบริษัทฯ ได้ชำระค่าใช้จ่ายให้ตัวแทนต่างประเทศแบบเหมาขาด
4. **ค่าทัวร์เป็นแบบเหมาจ่ายกับบริษัททัวร์ในต่างประเทศ ไม่สามารถคืนเงินค่าทัวร์ในทุกกรณี**



ใบอนุญาตเลขที่ 41/00335

เที่ยวสนุกทัวร์แอนด์แตรเวล



@teawsanooktour



เที่ยวสนุกทัวร์แอนด์แตรเวล



085-3840228

5. ทางบริษัทฯจะไม่รับผิดชอบใดๆ ทั้งสิ้น หากเกิดสิ่งของสูญหายจากการโจรกรรม และ/หรือ เกิดอุบัติเหตุที่เกิดจากความประมาทของตัวนักท่องเที่ยวเอง
6. เมื่อท่านตกลงชำระเงินไม่ว่าทั้งหมดหรือบางส่วนกับทางบริษัทฯ ทางบริษัทฯ จะถือว่าท่านได้ยอมรับในเงื่อนไขข้อตกลงต่างๆ ที่ได้ระบุไว้แล้วทั้งหมด

หมายเหตุ

- ❖ หากคณะเดินทางไม่ถึง 10 ท่านคืนเงินเต็มจำนวน
- ❖ หากมีเหตุสุดวิสัยอันเกิดจากประกาศสถานการณ์โควิดทำให้เดินทางไม่ได้ อ้างอิงตาม พรบ. ธุรกิจนำเที่ยว หักค่าใช้จ่ายที่เกิดขึ้นจริงโดยมีใบเสร็จยืนยันกับลูกค้า
- ❖ **เรื่องห้องพักช่วงเทศกาล** ห้องพักรัถูกค้าระบุตอนจองทัวร์ ทางบริษัทฯจะ Request ให้ทางโรงแรมตามขั้นตอนในบางครั้งโรงแรมอาจเปลี่ยนชนิดห้องพักของลูกค้า ณ วันเข้าพัก แต่ทางบริษัทยืนยันว่าจะเพียงพอต่อจำนวนลูกค้า เช่น
Request สำหรับเตียง Double Bed หากห้องไม่พอ อาจจะเป็นห้อง TWN ขยับเตียงให้ชิดกัน
Request สำหรับเตียง Triple Bed หากห้องไม่พอ จะจัดให้เป็น 2ห้อง โดยไม่เก็บเงินเพิ่ม ตามเงื่อนไขของโรงแรมที่จอง
- ❖ บริษัทฯ ขอสงวนสิทธิ์ที่จะเปลี่ยนแปลงรายละเอียดบางประการในทัวร์นี้ เมื่อเกิดเหตุจำเป็นสุดวิสัยจนไม่อาจแก้ไขได้และจะไม่รับผิดชอบใดๆ ในกรณีที่สูญหาย สูญเสียหรือได้รับบาดเจ็บนอกเหนือความรับผิดชอบของหัวหน้าทัวร์และเหตุสุดวิสัยบางประการ เช่น การนัดหยุดงาน ภัยธรรมชาติ การจลาจล ต่างๆ เนื่องจากรายการทัวร์นี้เป็นแบบเหมาจ่ายเบ็ดเสร็จ หากท่านสละสิทธิ์การใช้บริการใดๆ ตามรายการ หรือถูกปฏิเสธการเข้าประเทศไม่ว่าในกรณีใดก็ตาม ทางบริษัทฯ ขอสงวนสิทธิ์ไม่คืนเงินในทุกกรณี
- ❖ บริษัทฯมีสิทธิ์ที่จะเปลี่ยนแปลงหรือปรับเปลี่ยนรายการได้ตามความเหมาะสมบริษัทขอสงวนสิทธิ์ที่จะเลื่อนการเดินทางในกรณีที่มีผู้ร่วมคณะไม่ถึง 15 ท่าน การไม่รับประทานอาหารบางมื้อไม่เที่ยวตามรายการ ไม่สามารถขอหักค่าบริการคืนได้ เพราะการชำระค่าทัวร์เป็นไปในลักษณะเหมาจ่าย เมื่อท่านได้ชำระเงินมัดจำหรือทั้งหมด ไม่ว่าจะเป็นการชำระผ่านตัวแทนของบริษัทฯ หรือชำระโดยตรงกับทางบริษัทฯ ทางบริษัทฯ จะขอถือว่าท่านรับทราบและยอมรับในเงื่อนไขต่างๆ
- ❖ บริษัทฯไม่รับผิดชอบต่อค่าเสียหายในเหตุการณ์ที่เกิดจากสายการบิน ภัยธรรมชาติ ปฏิบัติและอื่นๆที่อยู่นอกเหนือการควบคุมของทางบริษัทฯหรือค่าใช้จ่ายเพิ่มเติมที่เกิดขึ้นทางตรงหรือทางอ้อม เช่น การเจ็บป่วย, การถูกทำร้าย, การสูญหาย, ความล่าช้า หรือจากอุบัติเหตุต่างๆ